



ÉGLISE SAINTE-MARIE – SARLAT-LA-CANÉDA (24)

■ Type de réalisation :
Transformation d'une église en marché couvert, création d'un belvédère

■ Adresse :
3 Rue Victor Hugo
24200 SARLAT-LA-CANÉDA

■ Maître d'œuvre :
Ateliers Jean Nouvel

■ Maître d'ouvrage :
Mairie de Sarlat

■ Année / période de réalisation :
1993 - 2002

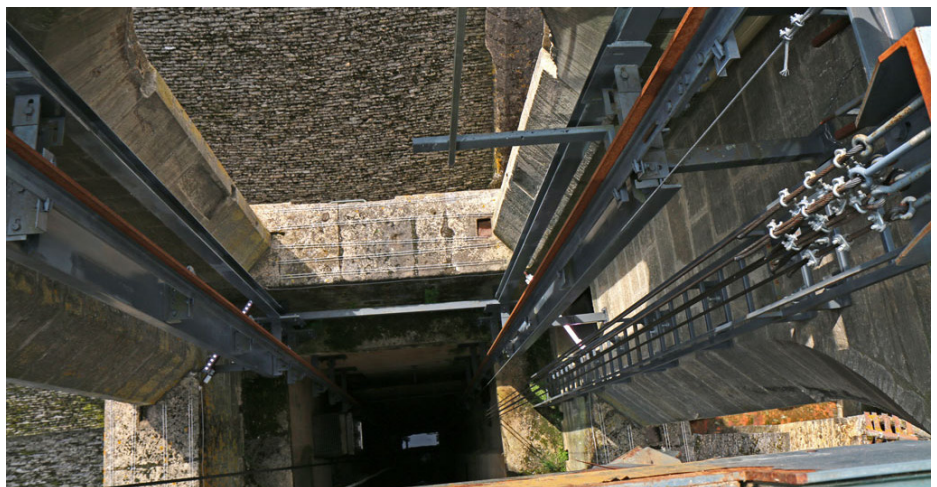

▲ L'ascenseur panoramique en verre s'insère dans le clocher

CONTEMPORAIN ASSUMÉ

L'Église Sainte-Marie se situe dans la cité médiévale de Sarlat-la-Canéda. Elle borde la place de la Liberté, aux côtés de l'Hôtel de Ville et de bâtisses nobles, édifices majestueux et chargés d'histoire.

Classée depuis 1905 et dépourvue de fonctions culturelles depuis des décennies, elle a connu plusieurs vies successives : usine à salpêtre, boulangerie, commerce de charbon, bureau de poste dispensaire ... jusqu'à rester longtemps sans fonction. La mairie lance alors une commande pour la transformer un espace de marché couvert et convertir son clocher en un point de vue dominant sur la ville.

Les Ateliers Jean Nouvel proposent, tout en respectant au maximum la structure et l'esthétique gothique de l'édifice, de différencier clairement l'intervention contemporaine de l'existant en utilisant des matériaux bruts et assumés : le métal et le verre. Deux portes massives en acier anthracite de 17 m de haut et de plusieurs tonnes chacune viennent clore et signaler l'entrée Est. Un ascenseur panoramique en verre prend place dans le clocher et permet aux visiteurs d'embrasser le panorama de la ville ancienne à 35 m de haut. La halle marchande, espace entièrement ouvert dans le volume de la nef, est baignée par la lumière de la rosace, vitrée, sans découpe et non colorée.

PANORAMA

DE L'ARCHITECTURE XX^E ET XXI^E SIÈCLES EN NOUVELLE-AQUITAINE



▲ L'église milieu XXème, alors Hôtel des Postes

Cette intervention audacieuse sublime l'histoire du lieu, par son parti brut qui valorise les détails et modénatures de l'ancienne église et des édifices historiques de la place. L'ancienne église est devenue un incontournable touristique.

■ **SUR LE WEB**

<http://www.jeannouvel.com/projets/eglise-sainte-marie/>



▲ Panorama depuis l'ascenseur



▲ Portes monumentales et rosace épurée



— **PANORAMA** —
DE L'ARCHITECTURE XX^E ET XXI^E SIÈCLES EN NOUVELLE-AQUITAINE

UR
c|a.u.e
Nouvelle-Aquitaine

140 avenue de la Marne
33700 Mérignac
05 56 12 27 68
urcaue.aquitaine@wanadoo.fr
urcaue-aquitaine.com

24 **Dordogne**
c|a.u.e
Conseil d'architecture, d'urbanisme
et de l'environnement

2 place Hoche
24000 PÉRIGUEUX
05 53 08 37 13
cauedordogne.com