

RECONQUETE D'UNE STATION D'EPURATION EN PARC URBAIN (86)

- Type de réalisation
Parc urbain
- Adresse
Avenue de Paris
86000 POITIERS
- Maîtres d'œuvre
Paysagiste : Eric ENON - Atelier de l'Empreinte
Scénographe : Isabelle QUIDET
BET VRD : Naldéo
BETstructure : Soneco
- Maîtres d'ouvrage
Grand Poitiers
Ville de Poitiers
- Année / période de réalisation
2020 (livraison)
- Surface
surface de projet global : 1.5ha
surface de l'aménagement : 0.80ha
- Coûts & année de référence
1 550 000 € HT (coût travaux, valeur 2018) dont :
- 550 000 €HT pour l'aménagement
- 1M €HT pour la déconstruction
Subvention Région Nouvelle Aquitaine : 400 000 €



▲ Vue aérienne du projet (phase PRO)

PARC // FRICHE // VEGETATION // AMENAGEMENT PAYSAGER // EAU

Le projet d'aménagement du parc du Moulin Apparent s'inscrit dans la politique de la ville de Poitiers, de reconquête des berges du Clain et de la Boivre, et de la préservation de la biodiversité.

Le nom du lieu provient de l'activité première de moulin à blé qui fut ensuite transformé en tannerie jusqu'en 1940. Ensuite, grâce à des travaux importants, le lieu devient station d'épuration et de pompage pour l'usine Michelin. Suite au départ de l'entreprise en 2003, le site est une friche à l'entrée Nord de la ville.

Le fort passé industriel du site a guidé la réhabilitation et la reconquête de ce lieu. Le projet de l'équipe de MOE intègre la conservation de 3 «traces du passé». L'ancien digesteur couvert par son dôme est intégralement végétalisé et permet d'accueillir des chauves-souris. Le décanteur primaire et son pont tournant, dont le niveau d'eau est lié à celui de la rivière, est imaginé comme une «Fabrique aquatique» avec une végétation colorée. Le clarificateur est mis en valeur par une fresque et planté d'arbres. Un réseau de cheminements, ponctué de mobilier, de végétations locales et de jeux, sillonne et relie ces différents espaces pour favoriser la relation entre la ville et l'eau.

[EN SAVOIR +](#)

PANORAMA

DE L'ARCHITECTURE XX^E ET XXI^E SIÈCLES EN NOUVELLE-AQUITAINE

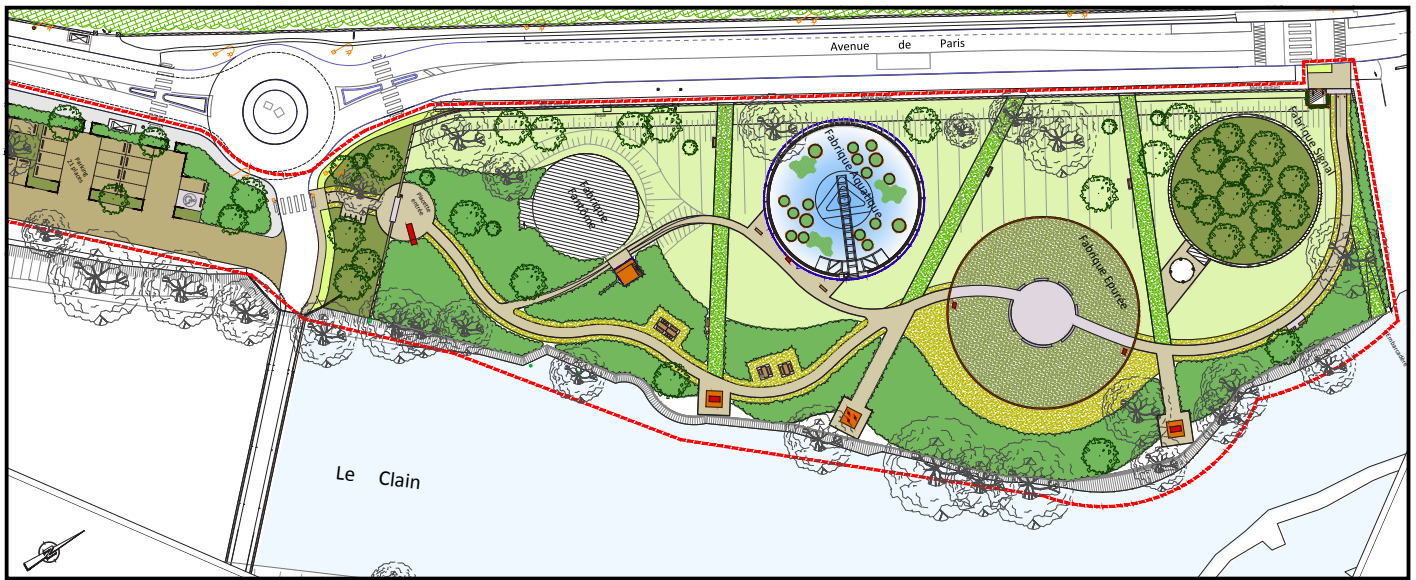

▲ Plan masse



▲ Fabrique fantôme (digesteur)



▲ Fabrique aquatique (décanteur)



▲ Fabrique épurée (digesteur)



▲ Fabrique signal (clarificateur)

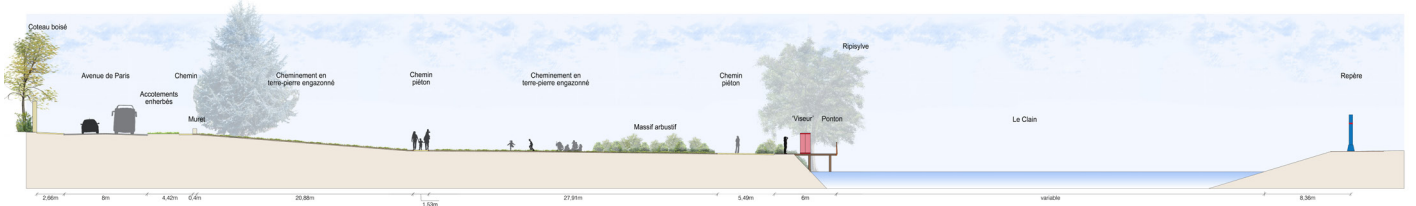

▲ Coupe



■ SUR LE WEB / BIBLIOGRAPHIE

Article de presse :

Delannoy S., 21 novembre 2017, L'ancienne station d'épuration va rouvrir au grand public, *Centre presse*, p.10

Adam F., 1er novembre 2019, Un futur parc au passé industriel avenue de Paris, *Nouvelle République*, p.

Delannoy S., 11 novembre 2019, Le parc du Moulin apparent ouvrira au public en janvier, *Centre presse*, p.

Le nouveau parc du Moulin Apparent va progressivement prendre forme, *Poitiers Magazine*, (6)

PANORAMA DE L'ARCHITECTURE XX^E ET XXI^E SIÈCLES EN NOUVELLE-AQUITAINE